Organigrama General Municipio de Huichapan, Hgo. 2020-2024
EJERCICICIO 2024

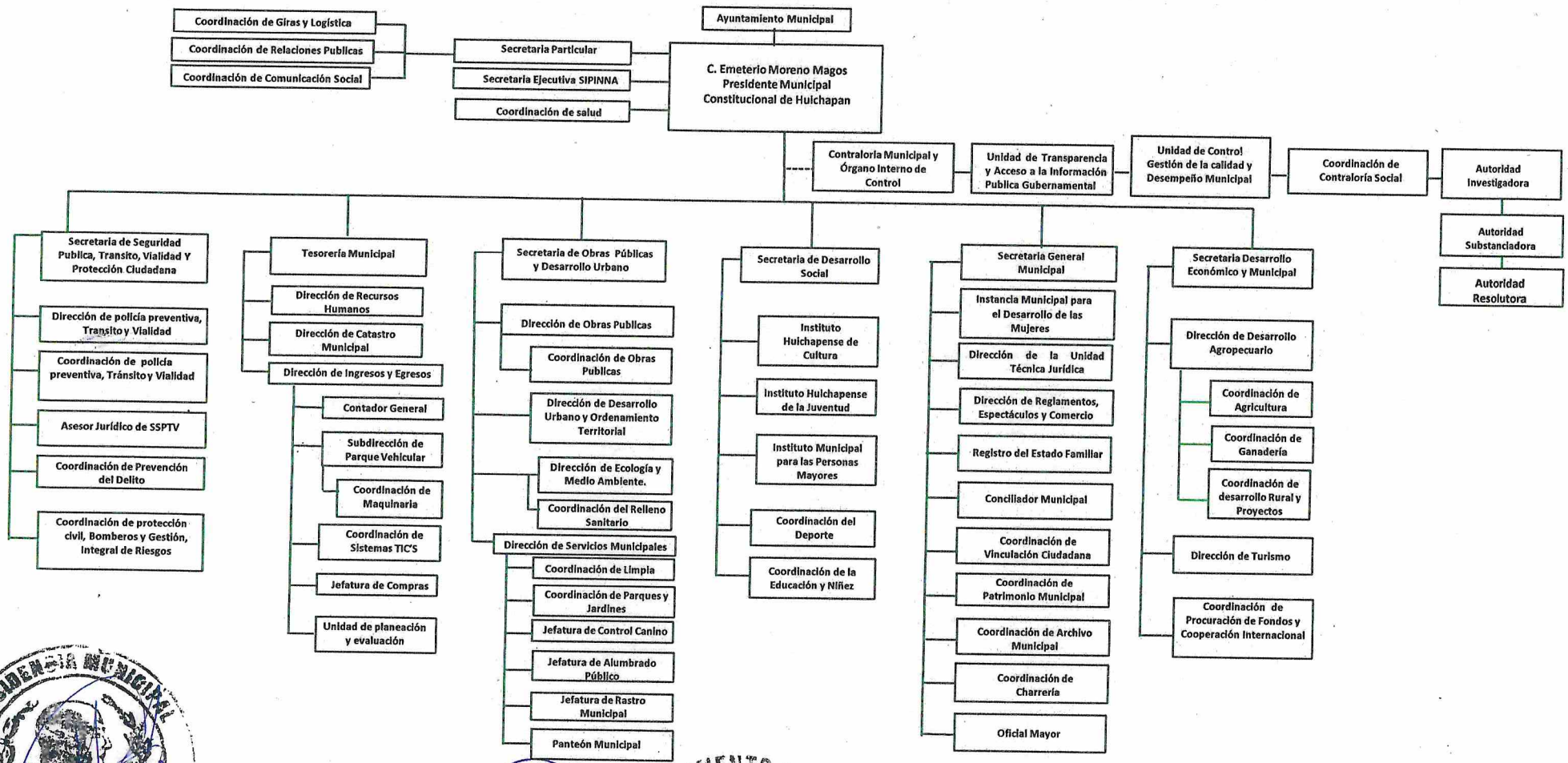

C. EMETERIO MORENO MAGOS
PRESIDENTE MUNICIPAL
CONSTITUCIONAL

ING. CITLALLI OLIVIA RODRIGUEZ SIORDIA
SINDICA MUNICIPAL

C. JANETTE ROJO RUFINO
REGIDORA

C. ABIGAIL VALENCIA MENDOZA
REGIDORA

C. EDUARDO RESENDIZ RESENDIZ
REGIDOR

C. ALEJANDRA ESMERALDA PEREZ CARRILLO
REGIDORA

C. SEVERIANO ÁNGELES CALLEJAS
REGIDOR

C. MARÍA DEL ROCÍO ARTEAGA TREJO
REGIDORA

C. ABUNDIO OLVERA HERNANDEZ
REGIDOR

C. MARTHA MEZA RAMOS
REGIDORA

C. HECTOR AMERICO SANCHEZ VARELA
REGIDOR

C. CAROLINA GARCÍA TORRES
REGIDORA

C. ROGELIO HERNÁNDEZ RAMÍREZ
REGIDOR

C. HUMBERTO ENDONIO SALINAS
REGIDOR